



l'école [tech]
de l'expertise digitale

FONDÉE EN
- 2014 -
FONDÉE EN

Bienvenue dans l'école de l'innovation et de la transformation digitale

wis-ecoles.com

-  Responsable innovation
-  Product manager no-code
-  Data driven marketing manager
-  Responsable transformation digitale
-  Chef de projet digital
-  Data manager

L'IDENTITÉ DE WIS

École de l'innovation et de la transformation digitale

WIS répond aux besoins des entreprises dans le domaine de la **transformation digitale**.

WIS propose un **Bachelor Responsable de la Transformation Digitale** (Bac+3) avec une spécialisation en Chef de projet Digital et un **Mastère Manager de la Transformation Digitale** (Bac+5) avec un parcours Manager des nouvelles technologies.

Ces formations sont accessibles **en initial**, **en alternance** (dès le Bac+3) et **en formation professionnelle**.

En formant des stratèges de la transformation digitale des organisations, WIS répond aux besoins d'un marché de l'emploi en forte tension.

WIS est implantée dans 12 villes en France.

Le laboratoire d'innovation

Le MyDiL, laboratoire d'innovation digitale de WIS, est un espace dédié à la formation, à l'échange et à la collaboration entre apprenants, intervenants et professionnels du digital. Il permet de développer des projets numériques innovants.



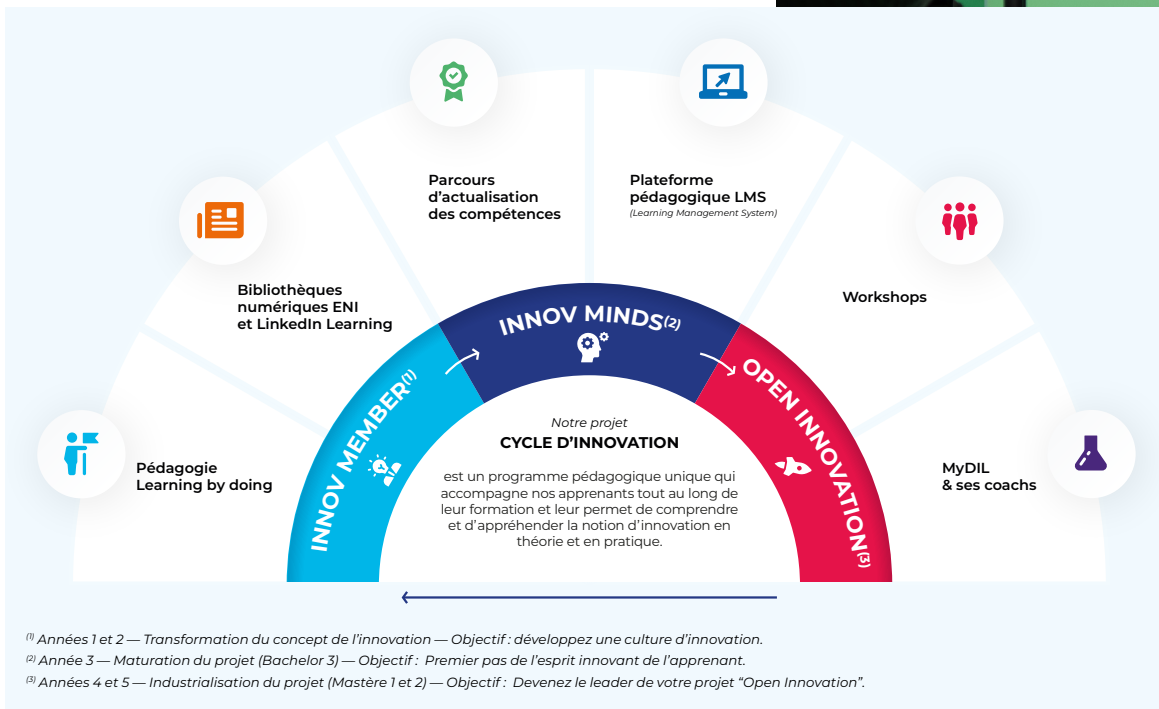

Équipé des dernières technologies, le MyDiL répond aux besoins des apprenants en matière d'analyse de données, intelligence artificielle, objets connectés ou encore réalité virtuelle, tout en incarnant la pédagogie différenciée de WIS.



Diaporama de nos formations

Chez WIS, nous formons des experts capables d'analyser les enjeux du digital, de conseiller les entreprises et de proposer des solutions innovantes. Notre approche vous prépare à anticiper les tendances du marché et à jouer un rôle central dans la transformation digitale.

En travaillant sur des projets concrets, vous développerez les compétences nécessaires pour répondre aux défis d'un environnement en constante évolution.

BACHELOR <i>Responsable de la transformation digitale</i>		
1^{ère} année	2^{ème} année	3^{ème} année <i>Spécialisation Chef de projet digital</i>
COMPÉTENCES VISÉES <ul style="list-style-type: none">▶ Fondamentaux du web▶ NoCode et automatisation<ul style="list-style-type: none">▶ Analyse des besoins utilisateurs▶ Conception de produit	COMPÉTENCES VISÉES <ul style="list-style-type: none">▶ Collecte et analyse des données▶ Développement en amélioration continue des produits▶ Gestion des processus et optimisation	COMPÉTENCES VISÉES <ul style="list-style-type: none">▶ Déploiement de la stratégie digitale▶ Gestion de projets numériques en agilité▶ Veille technologique et stimulation de l'innovation
PARCOURS INITIAL  Stage de 4 à 6 semaines (en France ou à l'étranger)	PARCOURS INITIAL  Stage de 6 à 8 semaines (en France ou à l'étranger) ou  Séjour linguistique	<i>au choix</i> PARCOURS INITIAL  Stage de 4 mois (en France ou à l'étranger) ou PARCOURS ALTERNANCE 12 mois (2 semaines entreprise / 1 semaine école)
<i>Immersion en entreprise progressive</i>		

Le Bachelor de WIS est sanctionné par un diplôme école "Responsable de la Transformation Digitale" accompagné d'une certification professionnelle de niveau 6 (RNCP, suivant la spécialisation).



MASTÈRE

Manager de la transformation digitale

4^{ème} et 5^{ème} année

Parcours Manager des nouvelles technologies

COMPÉTENCES VISÉES

- Gestion de la technologie et des systèmes d'information
- Innovation et veille technologique
- Optimisation des processus internes
 - Gestion de projets

au choix

PARCOURS INITIAL



Stage de 6 mois
(en France ou à l'étranger)

ou

PARCOURS ALTERNANCE - 24 MOIS

(2 semaines entreprise / 1 semaine école)

Le Mastère de WIS est sanctionné par un diplôme école "Manager de la transformation digitale" accompagné d'une certification professionnelle de niveau 7 (RNCP, suivant la spécialisation).

Une admission simple WIS une réponse rapide !

01

Vous postulez en ligne, à distance.

[Je m'inscris](#)

02

On se rencontre pour évaluer votre motivation.

Dès réception de votre candidature, vous recevrez des tests à réaliser à distance. Par la suite, vous serez convié à un échange sur le campus pour évaluer votre motivation.

03

Dans les 5 jours maximum, vous avez une réponse individualisée.

Si elle est positive, vous intégrez WIS sur le campus choisi dès la rentrée suivante. Si elle est négative, nous vous expliquons pourquoi.

Une école connectée aux besoins des entreprises

Au sein de chaque campus WIS, des chargés de relations entreprises accompagnent de manière collective et/ou individuelle les apprenants dans la construction de leur parcours professionnel.

Les apprenants vont pouvoir suivre un parcours de coaching dans le cadre de leur recherche de stage, d'alternance ou d'emploi :



En savoir plus sur l'alternance

Toutes nos certifications inscrites au RNCP sont accessibles à la VAE et éligibles au CPF.

Retrouvez toutes les informations et notre organisation sur [ici](#).

wis-ecoles.com

Pro
Alterna®

L'alternance chez WIS allie théorie et pratique dès la 3ème année, permettant aux apprenants d'alterner cours et missions en entreprise.

Grâce à un réseau de partenaires varié, WIS offre un accès privilégié à des entreprises en phase avec les attentes du marché, garantissant une formation adaptée aux exigences professionnelles.

01 **Rendez-vous** avec un chargé de relations entreprises pour définir votre projet professionnel et vos besoins.

02 **Atelier technique de recherche d'entreprise en réalité virtuelle.** De chez vous ou directement sur notre campus, WIS vous propose une expérience immersive unique de coaching.

3 thématiques :

- ▶ notre méthode d'accompagnement,
- ▶ quiz et conseils pour se démarquer sur un CV,
- ▶ mise en situation réelle d'un entretien de recrutement.

03 **Ateliers mensuels réalisés par des DRH :** préparer des entretiens, valoriser son profil LinkedIn, travailler son leadership...

04 **Invitation à des événements entreprises :** forums stage/alternance, sessions dédiées de recrutement, conférences...

05 **Mise en relation** avec nos entreprises partenaires.

06 **Suivi et coaching individuel** durant toute la formation.



wis-ecoles.com



Rejoignez l'aventure WIS !

ANGERS

2, rue de la Martinellerie
49800 Trélazé
02 85 52 61 67

ARRAS

23-25, rue du Dépôt
62000 Arras
03 21 71 33 34

BORDEAUX

114, rue Lucien Faure
33300 Bordeaux
05 56 43 13 13

GRENOBLE

11, rue du Tour de l'Eau
38400 Saint-Martin-d'Hères
04 58 00 38 90

LILLE

2, rue Alphonse Colas
59000 Lille
03 20 34 35 36

LYON

7, rue Jean-Marie Leclair
69009 Lyon
04 72 85 38 50

MONTPELLIER

349, rue de la Cavallade
34000 Montpellier
04 67 04 20 01

NANTES

16, bd Général de Gaulle
44200 Nantes
02 40 76 60 87

PARIS

1, rue Sainte-Marie
92026 Courbevoie
01 55 90 06 30

REIMS

Parc Technologique Henri Farman
3, rue Max Holste - 51685 Reims
03 24 56 62 66

RENNES

Rue Fernand Robert
35000 Rennes
02 85 52 33 10

SOUSSE (Tunisie)

EPI - Business School
Route de la Ceinture, Sahloul
Sousse, 4021

TOULOUSE

11, rue de la Tuilerie
31130 Balma
05 82 95 33 64

COMPÉTENCES & DÉVELOPPEMENT

Réseau d'écoles et de centres de formation

Au sein du réseau Compétences et Développement, une école peut en cacher une autre. Autant d'opportunités pour construire et enrichir en permanence votre parcours de formation.

14 grandes écoles et Centres de Formation d'Apprentis | 16 000 apprenants | 18 bureaux à l'international | 30 campus en France



www.compétences-developpement.com